



DEMANDE D'ACCOMPAGNEMENT (suite)

PERSONNES RÉFÉRENTES DES COMPOSTEURS (AU MOINS 2) :

Nom, téléphone et e-mail

(+ n° d'entrée si plusieurs entrées d'immeuble) :

1. _____

2. _____

3. _____

Remarques :

Demande à retourner au SYBERT :

La City - 4 rue Gabriel Plançon - 25043 Besançon Cedex

Tél. : 03 81 87 85 23 - Fax : 03 81 21 15 61

E-mail : compostage@sybert.fr



MOINS DE DÉCHETS NOUS, ON AGIT !

Le SYBERT vous accompagne. Cela comprend :

- **L'assistance** au montage et à la validation du projet
- **La fourniture de la totalité du matériel** nécessaire au compostage collectif : composteurs (en fonction du nombre de logements), bioeaux, petit matériel (fourche, griffe, pelle, tamis)
- **La fourniture des supports de communication** (affiches, courriers, guides)
- **La formation au compostage des guides composteurs** (formation d'une journée)
- **L'installation des composteurs**
- **Le suivi** pendant 1 an
- **La fourniture de structurant** (broyat) pendant 1 an.



création : www.studio-generafine.com/ illustrations : Jean-michel Trocurey



COMPOSTAGE EN PIED D'IMMEUBLE

Pour aller plus loin...



MOINS DE DÉCHETS NOUS, ON AGIT !

METTRE EN PLACE LE PROJET DE COMPOSTAGE EN PIED D'IMMEUBLE

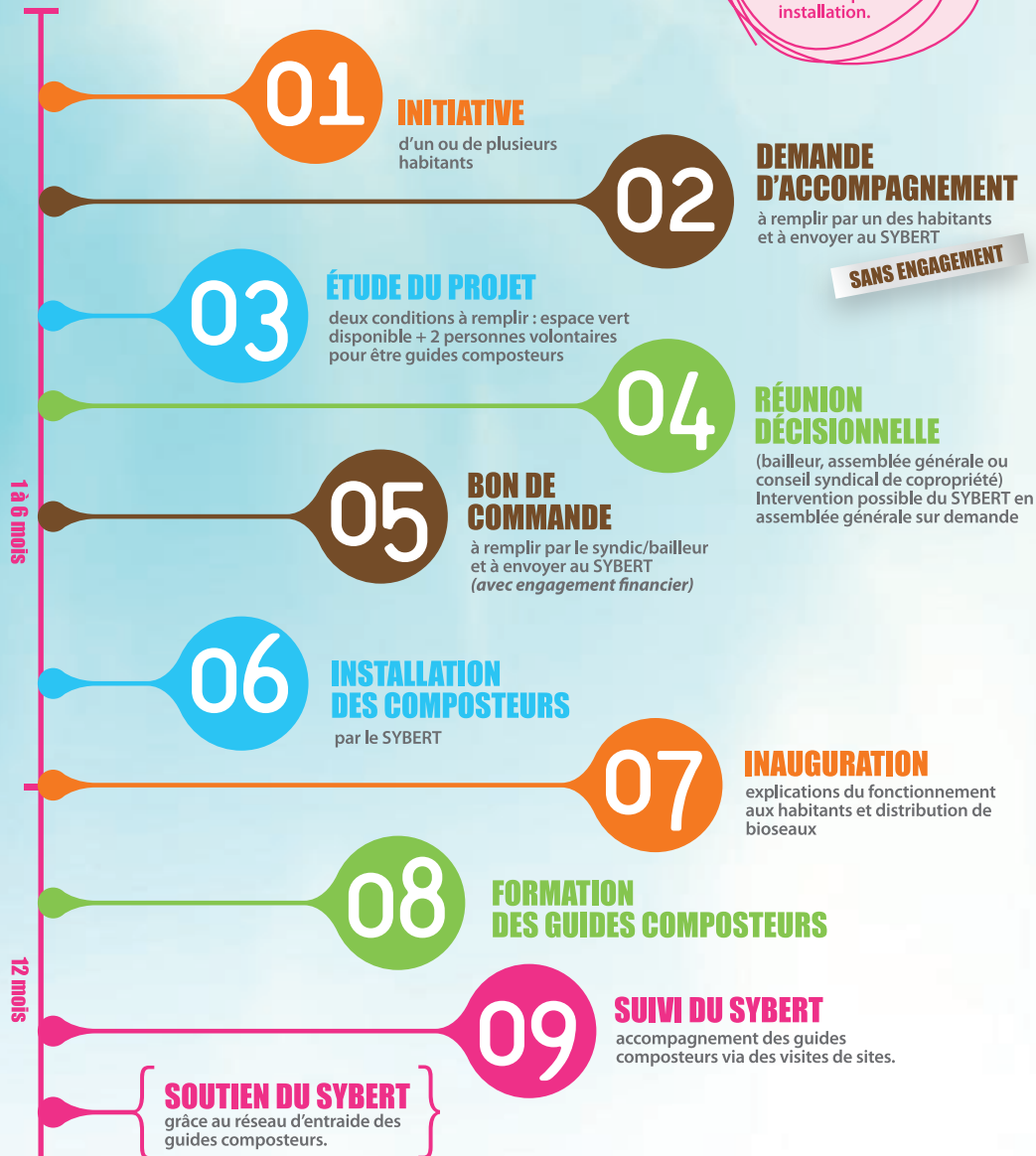

À NOTER :

Le SYBERT vous accompagne de la demande d'accompagnement au suivi après installation.

DEVENIR GUIDE COMPOSTEUR : c'est à la portée de tous !

AVANT le lancement

- Être une **personne relais** au niveau de l'immeuble : recherche d'autres bénévoles pour élaborer le projet
- Aider à la **préparation de l'inauguration** (diffusion des invitations et affichage)
- **Participer à la formation** sur le compostage (facultatif).

15 min/semaine
sans pré-requis
particulier !



APRÈS le lancement

- **Vérifier** le bon fonctionnement des composteurs : qualité des apports, ajout de broyat, retournement du compost
- Être l'**interlocuteur privilégié** auprès des habitants de l'immeuble
- Être l'**interlocuteur du SYBERT** (lors des visites régulières et en cas de besoin).

DEMANDE D'ACCOMPAGNEMENT

SANS ENGAGEMENT

POUR L'INSTALLATION DE COMPOSTEURS
EN PIED D'IMMEUBLE

Formulaire à remplir par la personne
à l'initiative du projet

COORDONNÉES DU SITE

Adresse : _____

Code postal : _____

Ville : _____

DESCRIPTIF DU SITE

Nombre de bâtiments et de logements par bâtiment :

PROPRIÉTAIRE / GESTIONNAIRE DE L'IMMEUBLE

S'agit-il de logements : Publics Privés

Qui est le gestionnaire de l'immeuble ?

Nom de l'organisme (ou personne) :

Nom du correspondant :

Tél. : _____

E-mail : _____





MOINS DE DÉCHETS
NOUS, ON AGIT !

BON DE COMMANDE

ACCOMPAGNEMENT POUR LE COMPOSTAGE COLLECTIF EN PIED D'IMMEUBLE

Formulaire à remplir par le syndic de la copropriété
ou le baillieur après la validation du projet

Organisme : _____

Adresse : _____

Code Postal : _____ Commune : _____

Tél. : _____ E-mail : _____

Nom du correspondant : _____

COORDONNÉES DU SITE

Adresse : _____

Nombre de logements : _____

VALIDATION DU PROJET DE COMPOSTAGE COLLECTIF

Le projet de compostage collectif en pied d'immeuble a été présenté en :

assemblée générale de la copropriété conseil syndical de la copropriété

autres : _____

En présence du SYBERT (ou son prestataire) : OUI NON

Date de présentation et d'acceptation du projet : _____

COMMANDE DE L'ACCOMPAGNEMENT (tarifs 2015)

Je commande* au SYBERT l'accompagnement pour le compostage en pied d'immeuble :

- Immeuble(s) comprenant moins de 25 logements : 106 €
- Immeuble(s) comprenant entre 26 et 50 logements : 212 €
- Immeuble(s) de plus de 50 logements : 318 €

Fait à :

Date :

Signature du demandeur :

***Pour commander**
l'accompagnement au compostage
collectif, renvoyez ce coupon
à l'adresse suivante :

SYBERT, 4 rue Gabriel Plançon
25043 Besançon Cedex.

Le SYBERT vous fera parvenir
une facture par la suite.

COMPOSTAGE
EN PIED
D'IMMEUBLE